Créée le: 01/02/2024
02:25:42

Plaque pâtissière aluminium perforée épaisseur 2 mm 60x40 cm

310612

FICHE PRODUIT

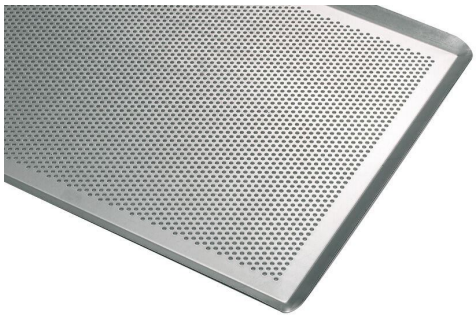

Matériau(x):	Aluminium
Pays d'origine:	FRANCE
Code douane:	7606129910

MADE IN FRANCE

DESCRIPTIF PRODUIT

- ✓ En aluminium
- ✓ Les perforations favorisent la circulation de l'air chaud
- ✓ Petit bords pincés
- ✓ Perforation ø 3 mm

DONNÉES COMMERCIALES

Unité de vente:	1	Mini de commande:	1

CARACTÉRISTIQUES PRODUIT

Dimensions Variante Commerciale

	Variante commerciale VC 1	*Variante commerciale VC -1*	*Variante commerciale VC -2*
Désignation	Plaque pâtissière aluminium perforée épaisseur 2 mm 60x40 cm		
Contient		VC-1	VC-2
Hauteur			
Longueur totale	600 mm		
Largeur	400 mm		
Volume			
Poids Net	939 g		
Poids Brut			
Code à barres	3334493106121		

Dimensions du produit

Longueur utile	600 mm

Couleur & Finition

Couleur	Aluminium

Matière

Matière principale	Aluminium
Épaisseur de la matière	2 mm

Groupe MATFER BOURGEAT
9-11 rue du Tapis Vert - BP 75
93261 LES LILAS CEDEX
FRANCE

Tel : +33 (0)1 43 62 60 40
www.matferbourgeat.com

Créée le: 01/02/2024
02:25:42

Plaque pâtissière aluminium perforée épaisseur 2 mm 60x40 cm

310612

DONNÉES LOGISTIQUES

	UNITE		SOUS-CONDITIONNEMENT		COLIS		PALETTE	
Quantités			contient:		contient: 25	sous-cdt	contient: 46	colis
					soit: 25	unité(s)	contient: 11.5	couches
							contient: 4	colis / couche
							soit: 1150	unité(s)
Poids	0,939	Net en kg		Net en kg	23,5	Net en kg	1080	Net en kg
	0,939	Brut en kg		Brut en kg	23,5	Brut en kg	1080	Brut en kg
	0,000	Net emballage en kg		Net emballage en kg	0,0	Net emballage en kg	0	Net emballage en kg
Dimensions	1,500	Hauteur en cm		Hauteur en cm	9,0	Hauteur en cm	88	Hauteur en cm
	60,000	Largeur en cm		Largeur en cm	41,5	Largeur en cm	80	Largeur en cm
	40,000	Longueur en cm		Longueur en cm	61,0	Longueur en cm	120	Longueur en cm
	3,600	Volume en dm³		Volume en dm³	108,0	Volume en dm³	845	Volume en dm³
Code à barres	Type	EAN	Type	EAN	Type	EAN	Type	EAN
	EAN13	3334493106121						

Groupe MATFER BOURGEAT
9-11 rue du Tapis Vert - BP 75
93261 LES LILAS CEDEX
FRANCE

Tel : +33 (0)1 43 62 60 40

www.matferbourgeat.com